

ESCUELA COLOMBIANA DE INGENIERÍA - JULIO GARAVITO
PROGRAMA DE ADMINISTRACIÓN DE EMPRESAS

CONVENCIONES:

CA: Código Asignatura
 CF: Código Facultad
 L: Línea
 CL: Consecutivo en la línea
 AR: Asignatura Requisito

HC: Horas de Clase
 HL: Horas de Laboratorio
 HE: Horas de Estudio
 HT: Horas Totales
 AC: Asignatura corequisito

CMA: Código Mnemotécnico Asignatura
 CR: Número de Créditos
 NA: Nombre de la Asignatura
 (***) Pre-requisito según asignatura

CA(CF/L/CL)				CR
AR	HC	HL	HE	HT
CMA				
NA				
AC				

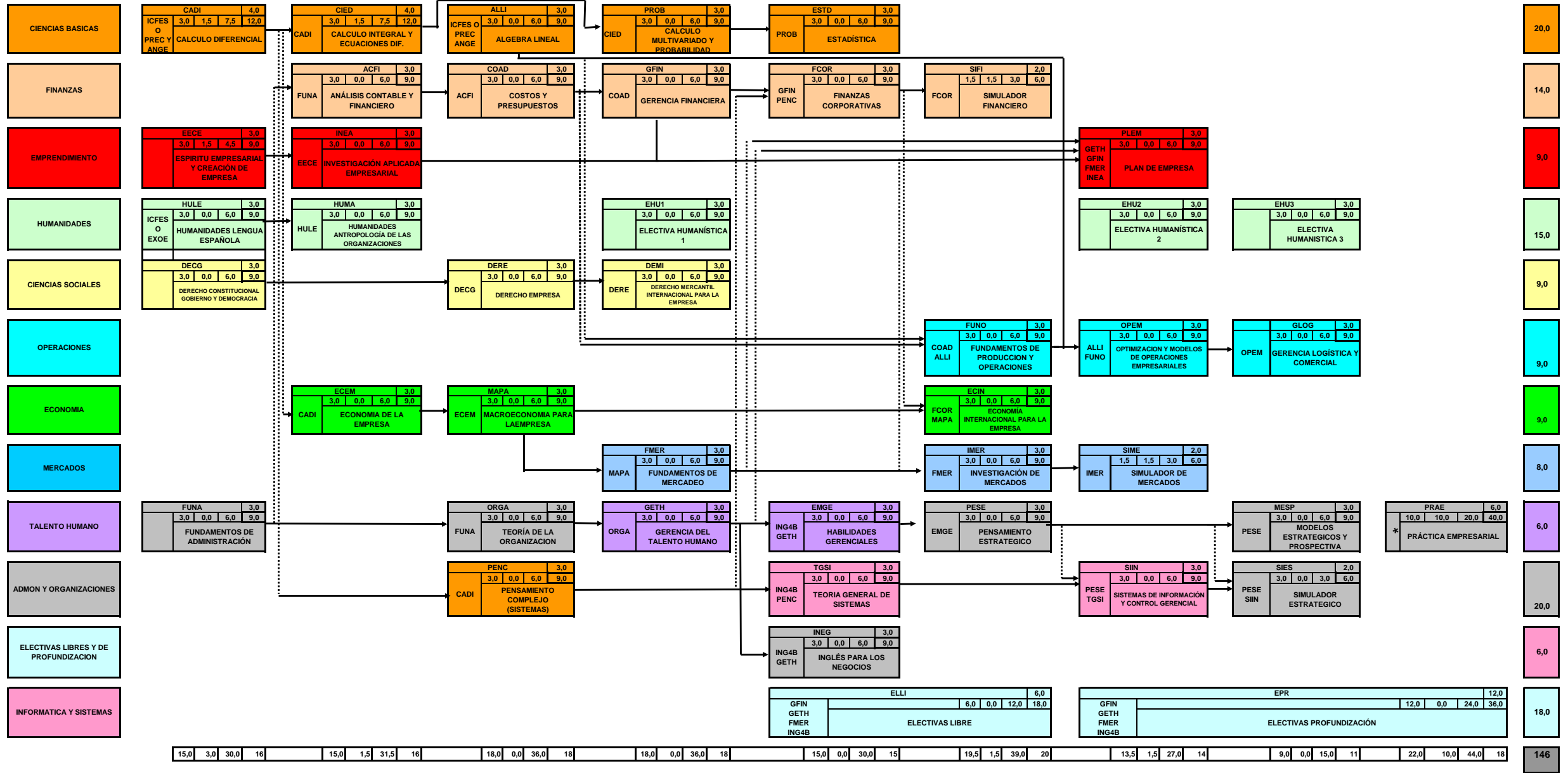

* Michigan 65 pts - Toefl 173 ó
 61 -TOEIC 575 IELTS 4,5 -
 BULATS 56

total horas presenciales	18,0	16,5	18,0	18,0	15,0	21,0	15,0	9,0	32,0	2600,0
total horas trabajo autonomo	30	31,5	36,0	36,0	30,0	39,0	27,0	15,0	44,0	4616,0
total horas dedicadas	48	48,0	54,0	54,0	45,0	60,0	42,0	24,0	76,0	7216,0