

Reglamento para el Laboratorio de Producción

Los estudiantes podrán ingresar **máximo diez minutos** después de la hora programada, porque posteriormente se cerrará la puerta.

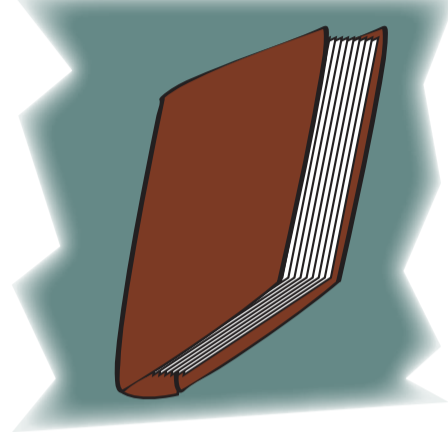

Lea el protocolo desde el primer día de clase y llévalo a la práctica respectiva.



Para permanecer en el laboratorio usted deberá **portar los elementos de seguridad** (dependiendo del laboratorio: overol, gafas de seguridad, guantes de vaqueta, malla para el cabello obligatoria para mujeres y hombres con cabello largo).

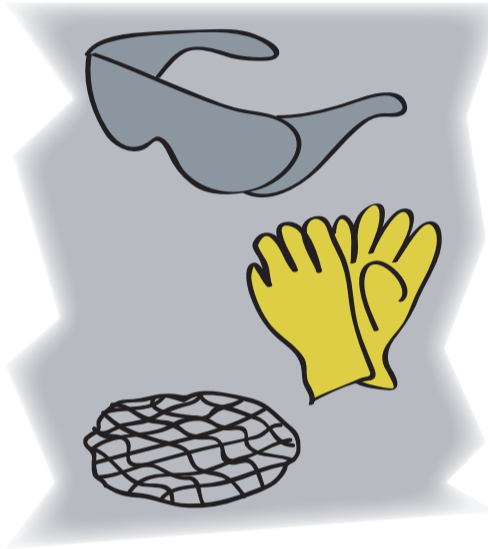

No se permite la entrada de estudiantes de otros grupos en horarios diferentes a los programados e inscritos inicialmente, así estén con el mismo monitor.

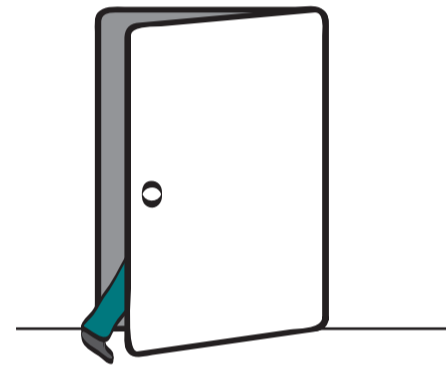

Prohibido el uso de celulares.



No se permite salir del salón durante las prácticas de laboratorio.



Al finalizar la práctica usted **debe limpiar el área de trabajo**: barrer, organizar las herramientas y equipos en el mismo sitio donde los encontró.



Solicite a los profesores las llaves de los lockers para guardar los elementos personales.

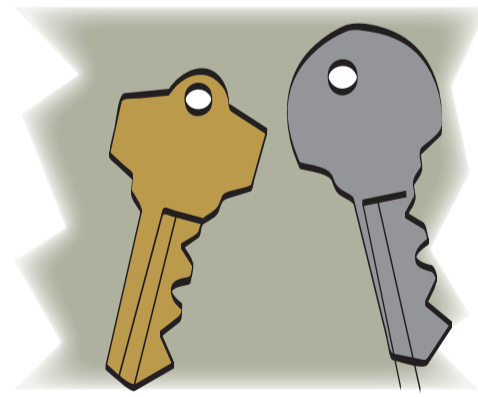

La inasistencia a clase deberá ser reportada al profesor, **máximo dos días después de la ausencia**, presentando una justificación de la inasistencia, fecha, hora y nombre de la práctica.

www.escuelaing.edu.co

AK.45 No.205-59 (Autopista Norte) / Línea nacional gratuita 018000112668

PBX: +57(1) 668 3600 / Call center: +57(1) 668 3622

Bogotá, D.C., Colombia

