

Instructivo para la Elaboración de Horarios de Pregrado del Periodo Intersemestral 2024-i (2415)



Respetado Estudiante, por favor tenga en cuenta que:

- De acuerdo con lo definido en el **Artículo 36** del Reglamento Estudiantil de Pregrado, ***“El número de asignaturas que puede registrar un estudiante en el período intermedio es el equivalente a máximo ocho (8) créditos académicos”***.
- Las fechas de inscripción de cursos o asignaturas, el pago del periodo intersemestral 2024-i, las electivas válidas para su plan de estudios, solicitud de reembolso, cancelación de asignaturas, cancelación del periodo intersemestral, entre otros, se presentan a continuación.



Fuente: Freepik.es



FECHAS IMPORTANTES

Recuerde que, no aplican cambios de fechas

Ítem	Actividad	Inicia	Termina
8.	Publicación de la Programación Académica del periodo Intersemestral 2024-i, incluidos los horarios de clases; los pdf con las electivas de Pregrado, Coterminales y EIV de Posgrado y el Instructivo de la Secretaria General para la elaboración de horarios del 2024-i	3 de mayo de 2024	3 de mayo de 2024
9.	Firma del acta de matrícula para el 2024-i	31 de mayo de 2024	12 de junio de 2024
10.	Inscripción de asignaturas a partir de las 9:00 a.m. hasta las 5:00 p.m. a través de Enlace-Académico	4 de junio de 2024	6 de junio de 2024
11.	Publicación de órdenes de matrícula a partir de las 2:00 p.m.	4 de junio de 2024	6 de junio de 2024
12.	<u>Pago Ordinario</u> en una cuota (único pago)	4 de junio de 2024	6 de junio de 2024
13.	Pago en 2 cuotas: Sin cobro de intereses. <u>Pago 1ra. Cuota</u>	4 de junio de 2024	6 de junio de 2024
14.	Pago en 2 cuotas: Sin cobro de intereses. <u>Pago 2da. Cuota</u>	7 de junio de 2024	27 de junio de 2024
15.	Periodo de clases	11 junio de 2024	27 julio de 2024
16.	Cierre de grupos por baja inscripción en conjunto con la Vicerrectora Académica	7 junio de 2024	7 junio de 2024
17.	Retiro de asignaturas por el no cumplimiento de requisitos o correquisitos	11 junio de 2024	11 junio de 2024
18.	Retiro de asignaturas por no pago	7 de junio de 2024	7 de junio de 2024
19.	Exámenes finales	26 de julio de 2024	27 de julio de 2024
20.	Plazo máximo para ingreso de calificaciones por los Profesores en el sistema Enlace-Académico	30 de julio de 2024	30 de julio de 2024
21.	Cierre académico del periodo intersemestral 2024-i	31 de julio de 2024	2 de agosto de 2024

Para consultar las formas de pago, créditos financieros, cuotas, PSE, tarjetas crédito o débito, efectivo o cheque, entre otros, por favor consultar con la Oficina de Apoyo Financiero a través del correo serviciosti@escuelaing.edu.co



Fuente: Freepik.es

VALORES DE ASIGNATURAS

- El valor de **una asignatura** para el período intermedio es de un sexto (**1/6**) del **valor de la matrícula**. En el caso de que el estudiante vaya a cursar una asignatura que tiene un solo crédito el valor a pagar es la doceava del valor de la matrícula (1/12).
- Si el estudiante va a cursar una asignatura y su **correquisito** es una asignatura de un (1) crédito, el valor de las dos asignaturas será de un sexto (**1/6**) del valor de la matrícula.
- La orden de pago se generará por el valor de todas las asignaturas inscritas por el estudiante en las fechas establecidas.
- Finalmente, la Oficina de Registro y Control Académico valida la inscripción de la(s) asignatura(s) después de verificar el pago de la(s) misma(s). Usted podrá consultar su horario de clases después de realizar la inscripción e imprimirlo.



ELECTIVAS VÁLIDAS PARA SU PLAN DE ESTUDIOS

Escuela Internacional de Verano y Coterminales

Tenga en cuenta que, para cursar asignaturas **Coterminales** o de la **Escuela Internacional de Verano**, validas por electivas, estas deben estar ofrecidas como tal, para su programa académico y usted deberá cumplir con los requisitos establecidos, de lo contrario no tendrá validez académica en su plan de estudios y si no cumple con los requisitos exigidos, se le retirará la asignatura de su horario de clases.





ELECTIVAS VÁLIDAS PARA SU PLAN DE ESTUDIOS

Escuela Internacional de Verano y Coterminales

Las electivas válidas para su programa las podrá consultar a través del portal web en:

OFERTA DE ASIGNATURAS ELECTIVAS

PARA PREGRADO PERIODO
INTERSEMESTRAL

<https://www.escuelaing.edu.co/es/estudiantes/instructivos-elaboracion-de-horarios/>

Electivas de Ingeniería Civil	▼
Electivas de Ingeniería Eléctrica	▼
Electivas de Ingeniería de Sistemas	▼
Electivas de Ingeniería Industrial	▼
Electivas de Ingeniería Electrónica	▼
Electivas de Economía	▼
Electivas de Administración de Empresas	▼
Electivas de Matemáticas	▼
Electivas de Ingeniería Mecánica	▼
Electivas de Ingeniería Biomédica	▼
Electivas de Ingeniería Ambiental	▼
Electivas del Departamento de Humanidades e Idiomas	▼



Ejemplo: Electivas del Programa de Matemáticas

Núm.	Asignatura <i>(Nombre completo)</i>	Código <i>(Catalago)</i>	Créditos <i>(Unidades)</i>	Tipo de Electiva	Requisitos <i>(Plan de estudios ANTIGUO antes del periodo 2018-2)</i>	Requisitos <i>(Plan de estudios NUEVO a partir del periodo 2018-2)</i>	Línea de Énfasis	Unidad Académica que la Ofrece
1.	Métodos y Modelos de Gestión de Proyectos	MMGP	3	EPF, ET0	FGPR, FEPR	FDGP	Gerencia de Proyectos	Unidad de Proyectos
2.	Fundamentos en Competencias Personales para Líderes de Proyecto	FCLP	3	EPF, ET0	FGPR, FEPR	FDGP	Gerencia de Proyectos	Unidad de Proyectos
3.	Gestión Organizacional de Proyectos	GOPR	3	EPF, ET0	FGPR, FEPR	FDGP	Gerencia de Proyectos	Unidad de Proyectos
4.	Econometría	ECOT_E	3	ET0, CO	ESTI	PRYE	N.A	Especialización en Economía para Ingenieros

Tenga en cuenta el tipo de electiva:

Electiva de Profundización (**EPF**), Electiva Técnica (**ET0**), Electiva Humanística (**ELH**), Electiva Libre (**ELI**), Curso Libre (**CLE**), Electiva de Ciencias Básicas (**ELCB**), Electiva Económica Administrativa (**ELEA**), Electiva en Ciencias Naturales (**ELNA**), Electiva Matemática (**ELM**), Electiva de Programa (**ELPR**), Electiva Coterminal (**CO**).



TENER EN CUENTA:



Fuente: Freepik.es

- La inscripción de asignaturas estará sujeta al **cumplimiento de los requisitos, correquisitos** y a los grupos con sus cupos definidos por las decanaturas y los departamentos. El sistema no permitirá inscribir asignaturas que tengan el horario de clases cruzado.
- Si un grupo de una asignatura tiene **pocos inscritos**, cabe la posibilidad de que se cierre y que los estudiantes sean asignados a otros grupos.
- La Escuela Colombiana de Ingeniería Julio Garavito se reserva la posibilidad de **modificación de los profesores, los espacios físicos y los horarios de clases** inicialmente asignados, por los cual se recomienda revisar periódicamente.



SOLICITUD DE REEMBOLSO

- El estudiante podrá solicitar por escrito a través de enlace académico el reembolso del valor pagado por la(s) asignatura(s), únicamente en los siguientes casos:
 - Por grupos de asignaturas cerradas por las decanaturas o departamentos.
 - Por asignaturas inscritas que no cumplan con los requisitos y/o correquisitos.
- El estudiante debe tramitar su solicitud de reembolso reglamentario a través del centro del alumnado en el sistema de Enlace Académico, adjuntando el [Formato de devolución reglamentaria](#) correspondiente, la carta firmada por el estudiante y el acudiente, acompañado de la copia del recibo de pago de la asignatura. Los reembolsos reglamentarios que sean autorizados por la Secretaría General cumplirán con los procedimientos y plazos definidos para tal efecto.

PASOS PARA REALIZAR LA SOLICITUD DE REEMBOLSO:

1

Alumnos

Los Académicos | Cuenta Financiera | Gestión de Clases | Mi Perfil

Centro de Alumnado | Tareas | Calificaciones Parciales | Semáforo Plan de Estudios

Mi Horario | Financiación Directa

2

Menú Principal > Alumnos > Centro de Alumnado

Inicio | Desconexión

Añadir a | Notificación | NavBar

E-Académico

Paola Andrea Moreno

Info Académica

- Búsqueda
- Plan
- Inscribir
- Mis Datos Acad
- Políticas de Admisión
- Solicitud de Servicios**
- Monitorias
- Petición de Certificados
- Aceptar monitoria

Otros Vínc Académicos...

Fecha Limite | URL | Cuaderno Eval/Actividades Clase | Descr

Horario Esta Semana

Clase	Horario
HUMA CIPP-4 LEC (6488)	Lun 2:30PM - 4:00PM REMOTO75 Jue 2:30PM - 4:00PM REMOTO65
IELC ATIN-2 LEC (6885)	Miérc 8:30AM - 10:00AM REMOTO130 Jue 8:30AM - 10:00AM REMOTO124
IELC ATIN-201 LAB (6891)	Miérc 10:00AM - 11:30AM 11-206

Búsqueda Clases

Rtn

Bloqueo de facturas

Detalles ▶

Lista Tar Pend

Sin Tareas Pend

Mis Objvo

Sin objetivos

Fechas Inscripción

Fechas Inscripción Abierta

3

Menú Principal > Autoservicio > Centro de Alumnado > Solicitudes de Servicio

Inicio | Desconexión

Añadir a | Notificación | NavBar

E-Académico

Paola Andrea Moreno

Mis Peticiones de Servicio

Personalizar | Buscar | Ver Todo | Primero 1-2 de 2 Último

Grado	Programa	No. Solicitud	Solicitud	Fecha Petición	Estado	Fecha Estado	Tipo Renovación	Fecha Cita	Hora Inicio	Ubicación
1	Pregrado Ingeniería Electrónica	2020000000002243	Renovación Icetex	02/12/2020	Anulado	04/12/2020	Matrícula Completa			
2	Pregrado Ingeniería Electrónica	2020000000002739	Renovación Icetex	04/12/2020	Aprobado	08/12/2020	Matrícula Completa			

Crear Petición Nueva



PASOS PARA REALIZAR LA SOLICITUD DE REEMBOLSO:

4

Menú Principal > Autoservicio > Centro de Alumnado > Solicitudes de Servicio

ACE - Académico

Paola Andrea Moreno
Seleccionar Ciclo

Seleccione un ciclo y pulse Continuar

Ciclo	Grado	Institución
<input type="radio"/> 2023-1	Pregrado	ESC. COLOMBIANA DE INGENIERIA
<input type="radio"/> 2022-Segundo Periodo	Pregrado	ESC. COLOMBIANA DE INGENIERIA
<input type="radio"/> 2021-Segundo Periodo	Pregrado	ESC. COLOMBIANA DE INGENIERIA
<input checked="" type="radio"/> 2023 Periodo Intermedio	Pregrado	ESC. COLOMBIANA DE INGENIERIA
<input type="radio"/> 2021-Primer Periodo	Pregrado	ESC. COLOMBIANA DE INGENIERIA
<input type="radio"/> 2020-Periodo Anual	Pregrado	ESC. COLOMBIANA DE INGENIERIA

Continuar

5

Menú Principal > Autoservicio > Centro de Alumnado > Solicitudes de Servicio

ACE - Académico

Paola Andrea Moreno
Selección de Servicios

Ingeniería Electrónica - Pregrado - ESC. COLOMBIANA DE INGENIERIA

Seleccione un servicio y pulse Continuar

Categoría	Servicio	Valor	Moneda
<input type="radio"/> Financieras	Certificado de pago Dec Renta		0,00
<input type="radio"/> Financieras	Dto Hermanos e Hijo Egresado		0,00
<input type="radio"/> Financieras	Paz y Salvo Cartera Académica		0,00
<input type="radio"/> Financieras	Reembolso Financiero		0,00
<input checked="" type="radio"/> Financieras	Reembolso Reglamentario		0,00
<input type="radio"/> Financieras	Soporte Convenio Financiación		0,00

Cancelar Volver Continuar

6

Menú Principal > Autoservicio > Centro de Alumnado > Solicitudes de Servicio

ACE - Académico

Paola Andrea Moreno
Detalle de Mi Petición

Ingeniería Electrónica - Pregrado - ESC. COLOMBIANA DE INGENIERIA

No. Solicitud Servicio: NEW

Categoría: FINANC Financieras Servicio: REEREG Reembolso Reglamentario

Estado: SOLIC Solicitado Fecha Petición: 13/06/2023

Ciclo: 2315 2023 Periodo Intermedio

Apreciado Estudiante,
Por favor diligenciar la información del formato de Devolución Reglamentaria, si no encuentra entre las opciones la razón por la que solicita la devolución validar la solicitud de reembolso financiero; igualmente adjunte los soportes que sustentan la devolución del dinero que está solicitando. El proceso de devolución se está realizando en un tiempo aproximado de 15 a 20 días hábiles.

Comentario:

Respuesta:

Personalizar | Buscar | Primero 1 de 1 Último

Archivos Anexos	Descripción	Añadir	Ver	Eliminar
1		Añadir	Ver	Eliminar

Guardar Cancelar



CANCELACIÓN DE ASIGNATURAS

- El estudiante debe solicitar por su autoservicio en el sistema Enlace Académico la cancelación de la asignatura, adjuntando una carta firmada por el estudiante y el acudiente, acompañada de la copia del pago de la asignatura.
- Las Cancelaciones que sean autorizadas por la Secretaría General cumplirán con los procedimientos y plazos definidos para tal efecto.
- Este tipo de cancelación no dará lugar a reembolso del valor pagado



Fuente: Freepik.es

PASOS PARA REALIZAR LA CANCELACIÓN DE ASIGNATURAS:

1

Dashboard showing various student services: Mi Perfil, Cuenta Financiera, Gestión de Clases, Centro de Alumnado (highlighted), Tareas, Calificaciones Parciales, Semáforo Plan de Estudios, Mi Horario, and Financiación Directa.

2

Académico - Andrea Moreno

Info Académica

- Búsqueda
- Plan
- Inscribir
- Mis Datos Acad
- Solicitudes de Admisión
- Solicitud de Servicios** (highlighted)
- Monitorías
- Petición de Certificados
- Aceptar monitoría

Otros Vinc Académicos...

Horario Esta Semana

Fecha	URL	Cuaderno	Descr
Fecha Limite		Eval/Actividades	Clase
			HUMA CIPP-4 LEC (6488)
		Lun 2:30PM - 4:00PM	REMOTO75
		Jue 2:30PM - 4:00PM	REMOTO65
		Miérc 8:30AM - 10:00AM	REMOTO130
		Jue 8:30AM - 10:00AM	REMOTO124
		Miérc 10:00AM - 11:30AM	11-206
			IELC ATIN-201 LAB (6891)

Búsqueda Clases

Rtn

Bloqueo de facturas

Detalles ▶

Lista Tar Pend

Sin Tareas Pend

Mis Objvo

Sin objetivos

Fechas Inscripción

Fechas Inscripción Abierta

3

Menú Principal > Autoservicio > Centro de Alumnado > Solicitudes de Servicio

Académico

Paola Andrea Moreno

Mis Peticiones de Servicio

Grado	Programa	No. Solicitud	Solicitud	Fecha Petición	Estado	Fecha Estado	Tipo Renovación	Fecha Cita	Hora Inicio	Ubicación
1	Pregrado Ingeniería Electrónica	202000000002243	Renovación Icetex	02/12/2020	Anulado	04/12/2020	Matrícula Completa			
2	Pregrado Ingeniería Electrónica	2020000000002739	Renovación Icetex	04/12/2020	Aprobado	08/12/2020	Matrícula Completa			

Crear Petición Nueva

PASOS PARA REALIZAR LA CANCELACIÓN DE ASIGNATURAS:

4

Menú Principal > Alumnos > Centro de Alumnado > Solicitudes de Servicio

CE - Académico

Paola Andrea Moreno Ingeniería Civil - Pregrado - ESC. COLOMBIANA DE INGENIERIA

Selección de Servicios

Seleccione un servicio y pulse Continuar

Categoría	Servicio	Valor	Moneda
<input checked="" type="radio"/>	Académicas	Cancelación Asignaturas Inter	0.00
<input type="radio"/>	Financieras	Certificado de pago Dec Renta	0.00
<input type="radio"/>	Financieras	Dto Hermanos e Hijo Egresado	0.00
<input type="radio"/>	Financieras	Paz y Salvo Cartera Académica	0.00
<input type="radio"/>	Financieras	Reembolso Financiero	0.00
<input type="radio"/>	Financieras	Reembolso Reglamentario	0.00
<input type="radio"/>	Financieras	Soporte Convenio Financiación	0.00

Cancelar Volver Continuar

5

Menú Principal > Alumnos > Centro de Alumnado > Solicitudes de Servicio

CE - Académico

Paola Andrea Moreno Ingeniería Civil - Pregrado - ESC. COLOMBIANA DE INGENIERIA

Detalle de Mi Petición

No. Solicitud Servicio: NEW
 Categoría: ACADEM Académicas Servicio:
 Estado: SOLIC Solicitado Fecha Petición:
 Ciclo: 2315 2023 Periodo Intermedio

INSTRUCCIONES
 Apreciado estudiante,
 Por medio de este servicio los estudiantes podrán hacer la solicitud de cancelación de asignatura a su Decano

Información Académica
 N° Clase
 1

Comentario:
 Respuesta:

Consultar N° Clase
 Buscar por: N° Clase =
 Consultar Cancelar Consulta Avanzada

Resultados Búsqueda
 Ver 100 Primero 1-2 de 2 Último
 N° Clase Descripción
 1013 Punto de encuentro
 1018 Análisis de Estructuras

Auditoría
 Archivos Anexos Descripción Añadir Ver Eliminar
 1 Añadir Ver Eliminar

Guardar Cancelar

PASOS PARA REALIZAR LA CANCELACIÓN DE ASIGNATURAS:

6

Menú Principal > Alumnos > Centro de Alumnado > Solicitudes de Servicio

CE - Académico

Paola Andrea Moreno Ingeniería Civil - Pregrado - ESC. COLOMBIANA DE INGENIERIA

Detalle de Mi Petición

No. Solicitud Servicio: NEW

Categoría: ACADEM Académicas Servicio: CANINT Cancelación Asignaturas Inter

Estado: SOLIC Solicitado Fecha Petición: 16/06/2023

Ciclo: 2315 2023 Período Intermedio

INSTRUCCIONES

Apreciado estudiante,

Por medio de este servicio los estudiantes podrán hacer la solicitud de cancelación de asignatura a su Decano, teniendo en cuenta el

Información Académica Personalizar | Buscar | Primero 1 de 1 Último

MS Class

1 1013 Punto de encuentro

Comentario: necesito cancelar

Respuesta:

Auditoría

Archivos Anexos Descripción Añadir Ver Eliminar

1 2021-05-06-18.44.05.000000ReadMe.txt [Formato cancelación] Añadir Ver Eliminar

Guardar Cancelar

7

Menú Principal > Alumnos > Centro de Alumnado > Solicitudes de Servicio

CE - Académico

Paola Andrea Moreno

Mis Peticiones de Servicio

Grado	Programa	No. Solicitud	Solicitud	Fecha Petición	Estado
1	Pregrado	Ingeniería Civil	2020000000001666 Dto Hermanos e Hijo Egresado	27/11/2020	Aprobado

Crear Petición Nueva



CANCELACIÓN DEL PERIODO INTERSEMESTRAL



Fuente: Freepik.es

- El estudiante debe solicitar por su autoservicio en el sistema Enlace Académico la cancelación de su periodo intersemestral, adjuntando una carta firmada por el estudiante y el acudiente, acompañada de la copia del pago de la(s) asignatura(s), en las fechas indicadas.
- Las Cancelaciones que sean autorizadas por la Secretaría General cumplirán con los procedimientos y plazos definidos para tal efecto.
- Este tipo de cancelación no dará lugar a reembolso del valor pagado.

PASOS PARA LA CANCELACIÓN DEL PERIODO INTERSEMESTRAL:

1

Alumnos

- Académicos
- Cuenta Financiera
- Gestión de Clases
- Mi Perfil
- Centro de Alumnado**
- Tareas
- Certificaciones Parciales
- Semáforo Plan de Estudios
- Mi Horario
- Financiación Directa

2

Menú Principal > Alumnos > Centro de Alumnado

Inicio | Desconexión

Añadir a | Notificación | NavBar

Académico

Paola Andrea Moreno

Info Académica

- Búsqueda
- Plan
- Inscribir
- Mis Datos Acad
- Políticas de Admisión
- Solicitud de Servicios**
- Monitorías
- Peticion de Certificados
- Aceptar monitoria

Otros Vinc Académicos...

Fecha Limite | URL | Cuaderno Eval/Actividades Clase | Descr

Búsqueda Clases

Rtn

Bloqueo de facturas

Detalles

Lista Tar Pend

Sin Tareas Pend

Mis Objvo

Sin objetivos

Fechas Inscripción

Fechas Inscripción Abierta

Horario Esta Semana		Clase	Horario
		HUMA CIPP-4 LEC (6485)	Lun 2:30PM - 4:00PM REMOTO75 Jue 2:30PM - 4:00PM REMOTO65
		IELC ATIN-2 LEC (6885)	Mierc 8:30AM - 10:00AM REMOTO130 Jue 8:30AM - 10:00AM REMOTO124
		IELC ATIN-201 LAB (6891)	Mierc 10:00AM - 11:30AM I1-206

3

Menú Principal > Autoservicio > Centro de Alumnado > Solicitudes de Servicio

Inicio | Desconexión

Añadir a | Notificación | NavBar

Académico

Paola Andrea Moreno

Mis Peticiones de Servicio

Personalizar | Buscar | Ver Todo | Primero | 1-2 de 2 | Último

Grado	Programa	No. Solicitud	Solicitud	Fecha Petición	Estado	Fecha Estado	Tipo Renovación	Fecha Cita	Hora Inicio	Ubicación
1	Pregrado Ingeniería Electrónica	2020000000002243	Renovación Icetex	02/12/2020	Anulado	04/12/2020	Matrícula Completa			
2	Pregrado Ingeniería Electrónica	2020000000002739	Renovación Icetex	04/12/2020	Aprobado	08/12/2020	Matrícula Completa			

Crear Petición Nueva



PASOS PARA LA CANCELACIÓN DEL PERIODO INTERSEMESTRAL:

4 Menú Principal > Alumnos > Centro de Alumnado > Solicitudes de Servicio

Académico

MARIA PAULA MARTINEZ COGOLLOS Ingeniería Civil - Pregrado - ESC. COLOMBIANA DE INGENIERIA

Selección de Servicios

Seleccione un servicio y pulse Continuar

Categoría	Servicio	Valor	Moneda
<input type="radio"/> Académicas	Cancelación Asignaturas Inter		0.00
<input type="radio"/> Académicas	Cancelación de semestre		0.00
<input type="radio"/> Financieras	Certificado de pago Dec Renta		0.00
<input type="radio"/> Financieras	Dto Hermanos e Hijo Egresado		0.00
<input type="radio"/> Financieras	Paz y Salvo Cartera Académica		0.00
<input type="radio"/> Financieras	Reembolso Financiero		0.00
<input type="radio"/> Financieras	Reembolso Reglamentario		0.00
<input type="radio"/> Financieras	Soporte Convenio Financiación		0.00

Cancelar Volver Continuar

5 Menú Principal > Alumnos > Centro de Alumnado > Solicitudes de Servicio

Académico

MARIA PAULA MARTINEZ COGOLLOS Ingeniería Civil - Pregrado - ESC. COLOMBIANA DE INGENIERIA

Detalle de Mi Petición

No. Solicitud Servicio: NEW

Categoría: ACADEM Académicas Servicio: CANSEM Cancelación de semestre

Estado: SOLIC Solicitado Fecha Petición: 16/06/2023

Ciclo: 2315 2023 Periodo Intermedio

NSTRUCCIONES
Apreciado estudiante,
Por medio de este servicio usted podrá solicitar la cancelación de su semestre.

Comentario:

Respuesta:

Personalizar | Buscar | Primero 1 de 1 Último

ARCHIVOS ANEXOS	Descripción	Añadir	Ver	Eliminar
1		Añadir	Ver	Eliminar

Guardar Cancelar



PASOS PARA LA CANCELACIÓN DEL PERIODO INTERSEMESTRAL:

Favoritos Menú Principal > Alumnos > Centro de Alumnado > Solicitudes de Servicio

6 E-Académico

Detalle de Mi Petición

MARIA PAULA MARTINEZ COGOLLOS Ingeniería Civil - Pregrado - ESC. COLOMBIANA DE INGENIERIA

No. Solicitud Servicio: NEW

Categoría: ACADEM Académicas **Servicio: CANSEM Cancelación de semestre**

Estado: SOLIC Solicitado **Fecha Petición: 16/06/2023**

Ciclo: 2315 2023 Período Intermedio

NSTRUCCIONES
Apreciado estudiante,
Por medio de este servicio usted podrá solicitar la cancelación de su semestre.

Comentario: **por incapacidad médica**

Respuesta:

Personalizar | Buscar | Primero 1 de 1 Último

Archivos Anexos	Descripción	Añadir	Ver	Eliminar
19.02.07.000000ReadMe.txt	incapacidad médica	Añadir	Ver	Eliminar

Guardar **Cancelar**



ESCUELA
COLOMBIANA
DE INGENIERÍA
JULIO GARAVITO

UNIVERSIDAD



Fuente: Freepik.es

CANALES DE ATENCIÓN

Las solicitudes de los estudiantes se atenderán *únicamente* a través de:

 Teams: serviciosti@escuelaing.edu.co

 Correo electrónico: serviciosti@escuelaing.edu.co



CANALES DE ATENCIÓN

Servicios TI de la Dirección de Tecnología distribuirá las solicitudes a cada área, de acuerdo con:

- Pagos de matrícula y valores de ordenes (**Oficina de Apoyo Financiero**)
- Proceso académico, homologaciones, notas, requisitos, estados académicos, promedios, semestres (**Oficina de Registro Académico**)
- Retenciones en la firma de matrícula (**Admisiones**)
- Funcionalidad de la herramienta (**Servicios TI**).





Preparar la inscripción y realizar la inscripción final de asignaturas - Pregrado

CAPACITACIONES vía Teams para realizar el Proceso de Inscripción de Asignaturas del Periodo Intersemestral 2024-i





Mayo 2024

domingo	lunes	martes	miércoles	jueves	viernes	sábado
28	29	30	1	2	3	4
5	6	7	8	9	10	11
12	13	14	15 Capacitación con estudiantes 3:00 a 4:00 p.m.	16	17	18
19	20	21	22	23	24	25
26	27	28	29	30	31	1
2	3					

Primera Capacitación

Mayo 15 de 2024

Hora: 3:00 a 4:00 p.m.

Link de conexión:

[Join the meeting now](#)



¿Cómo hacer la inscripción de asignaturas a través de Enlace Académico?

A screenshot of the "ENLACE - Académico" login interface. The background is blue with a network pattern. At the top left, it says "ENLACE - Académico" in white. At the top right is the logo of the Escuela Colombiana de Ingeniería Julio Garavito. Below the title, there are two input fields: "ID Usuario" and "Contraseña". The "Contraseña" field is masked with dots. Below the fields is a blue button labeled "Conectar". Underneath the button is a checkbox labeled "Activar Modo Lector Pantalla". At the bottom of the interface, there is a link that says "Establecer Indicadores de Seguimiento".



¿Cómo hacer la inscripción de asignaturas a través de Enlace Académico?

Recomendaciones

- Utiliza navegadores como:



- Verifica que el navegador tenga desbloqueadas las ventanas emergentes.
- En la parte superior se muestra la ruta que haz seguido para ingresar a cada funcionalidad, para devolvete o avanzar haz clic en la opción a la que desees llegar. **No uses las flechas de devolver y avanzar del navegador.**

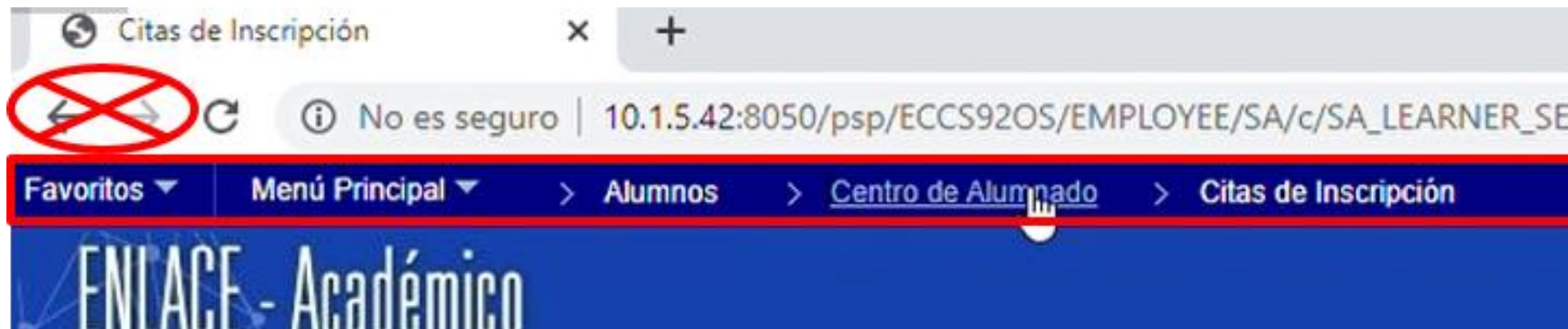



Paso 1: Firma del Acta de Matrícula





¿Cómo hacer la inscripción de asignaturas a través de Enlace Académico?

Paso 1: Firma del acta de matricula

1 Ingresa al sistema digitando usuario y contraseña del correo institucional sin el dominio, es decir sin @mail.escuelaing.edu.co

El link es el siguiente:

<https://enlace-academico.escuelaing.edu.co>

Usuario por ejemplo

PABLO.PERDOMO
ANDREY.MORENO
MARI.GARCIA-M

The screenshot shows the login page for the ENLACE - Académico system. At the top, the text "ENLACE - Académico" is displayed in large white letters on a blue background. To the right is the logo of the Escuela Colombiana de Ingeniería Julio Garavito. Below the header, there are two input fields: "ID Usuario" with the text "PAOLA.MORENO-P" and "Contraseña" with a masked password ".....". A blue "Conectar" button is positioned below the password field. At the bottom, there is a checkbox labeled "Activar Modo Lector Pantalla" and a link "Establecer Indicadores de Seguimiento".



¿Cómo hacer la inscripción de asignaturas a través de Enlace Académico?

Se debe hacer clic en el icono de Tareas

Registros Académicos	Cuenta Financiera	Ayuda Financiera	Registros del Alumnado
Gestión de Clases	Mi Perfil	Centro de Alumnado	Tareas No hay tareas actuales
Calificaciones Parciales	Semáforo Plan de Estudios	Mi Horario	Financiación Directa

Firma del Acta de Matricula de Estudiantes de Pregrado: Es obligatoria para todos los estudiantes de la Escuela, en cada periodo académico



¿Cómo hacer la inscripción de asignaturas a través de Enlace Académico?

Alumnos Tareas

Lista de Tareas Pendientes 10

Retenciones 1

Tar Pendientes

10 filas

Tarea	Fecha Vencim	Estado	
FIRMA DE MATRÍCULA ESTUDIANTE NUEVO		Asignado	>
Carta Acudiente	17/12/2019	Iniciado	>
Certificado Pensión Colegio	17/12/2019	Iniciado	>
Documento Acudiente	17/12/2019	Iniciado	>
Documento Estudiante	17/12/2019	Iniciado	>
Fotografía 3x4	17/12/2019	Iniciado	>
Ingresos Mamá	17/12/2019	Iniciado	>
Ingresos Papá	17/12/2019	Iniciado	>
Acta de Grado Bachiller	10/02/2020	Iniciado	>
Diploma de Grado Bachiller	10/02/2020	Iniciado	>

Debemos hacer clic en la lista de tareas pendientes



¿Cómo hacer la inscripción de asignaturas a través de Enlace Académico?

FIRMA DE MATRÍCULA ESTUDIANTE NUEVO

Paso 1 de 3: Introducción

Para poder formalizar su ingreso como estudiante nuevo, por favor acepte el Contrato de Matrícula que se encuentra en la página Siguiete.

▼ **INFORMACION ACADEMICA**

Por favor verificar la siguiente información:

Grado Académico	Pregrado
Programa	Administración de Empresas
Plan	ADMI - Plan de Estudios 4
Campus	Bogotá
Carga	Tm Completo
Año	01 - Primer Año

Cuándo ingresamos a la tarea firma de matrícula, debemos revisar que nuestra información este correcta, si hay alguna inconsistencia por favor remitirla al área de admisiones, a través del correo serviciosti@escuelaing.edu.co



¿Cómo hacer la inscripción de asignaturas a través de Enlace Académico?

FIRMA DE MATRÍCULA ESTUDIANTE NUEVO

1000050238

- 1 **Introducción**
En Curso
- 2 Firma Matricula
No Iniciado
- 3 Finalizar Tarea
No Iniciado

Paso 1 de 3: Introducción

Para poder formalizar su ingreso como estudiante nuevo, por favor acepte el Contrato de Matricula que se encuentra en la página **Siguiente**.

▼ **INFORMACIÓN ACADEMICA**

Por favor verificar la siguiente información:

- Grado Académico: Pregrado
- Programa: Administración de Empresas
- Plan: ADMI - Plan de Estudios 4
- Campus: Bogotá
- Carga: Tm Completo
- Año: 01 - Primer Año

Siguiente



Después de verificar la información, si estamos de acuerdo, vamos al botón Siguiente, haciendo clic



¿Cómo hacer la inscripción de asignaturas a través de Enlace Académico?

FIRMA DE MATRÍCULA ESTUDIANTE NUEVO

1000050238

1 Introducción
Finalizar

2 Firma Matrícula
En Curso

3 Finalizar Tarea
No Iniciado

Paso 2 de 3: Firma Matrícula

Leer el siguiente contrato de matrícula. Una vez leído dar clic en el botón **Aceptar** para confirma su aprobación.

*Por medio de la presente solicito la renovacion de la matricula (Art. 18 del reglamento estudiantil de pregrado)
Luego de haber sido admitido como estudiante de la Escuela Colombiana de Ingeniería y cumplir los requisitos prescritos, al dar clic en el botón Aceptar de este acuerdo, usted formaliza su matrícula y declara que se compromete a acatar el Reglamento Estudiantil de la Escuela, donde se expresa que la "matrícula formaliza el acceso a los derechos y deberes del estudiante y los postulados contenidos en la Declaración de Principios". Recuerde que al no realizar el pago en los plazos establecidos por la institución, su matrícula no se encontrará vigente, de acuerdo con el Reglamento Estudiantil, Capítulo III - Matrícula, artículo 15. En este caso perderá la calidad de estudiante transitoriamente.
También acepta que su acudiente es la persona que firmó la carta de acudiente, adjunte en los documentos de inscripción, donde se compromete a hacerse responsable del estudiante ante la Escuela frente a los procesos de índole académica, personal, familiar, administrativa y financiera y por lo tanto es la persona reconocida por la institución para dar y recibir información respecto a su proceso formativo.
El paso a seguir es dar clic en el botón **Aceptar**, luego en el botón **Sig** y para finalizar dar clic en el botón **enviar**.*

Página Imprimible

Aceptar

Leer atentamente la información del acta de la firma de matrícula, si lo considera necesario puede imprimirla dando clic en el botón izquierdo al final del texto. Después hacer clic en el botón aceptar.



¿Cómo hacer la inscripción de asignaturas a través de Enlace Académico?

[Salir](#) **FIRMA DE MATRÍCULA ESTUDIANTE NUEVO** [Anterior](#) [Sig >](#) [⋮](#)

1000050238

1 Introducción
Finalizar

2 Firma Matrícula
Finalizar

3 Finalizar Tarea
No Iniciado

Paso 2 de 3: Firma Matrícula

[Aceptar](#)

Firma de Matrícula Estudiantes Antiguos

Fecha Acuerdo
10/12/2020

*Por medio de la presente solicito la renovación de la matrícula (Art. 18 del reglamento estudiantil de pregrado)
Luego de haber sido admitido como estudiante de la Escuela Colombiana de Ingeniería y cumplir los requisitos prescritos, al dar clic en el botón Aceptar de este acuerdo, usted formaliza su matrícula y declara que se compromete a acatar el Reglamento Estudiantil de la Escuela, donde se expresa que la "matrícula formaliza el acceso a los derechos y deberes del estudiante y los postulados contenidos en la Declaración de Principios". Recuerde que al no realizar el pago en los plazos establecidos por la institución, su matrícula no se encontrará vigente, de acuerdo con el Reglamento Estudiantil, Capítulo III - Matrícula, artículo 15. En este caso perderá la calidad de estudiante transitoriamente.*

También acepta que su acudiente es la persona que firmó la carta de acudiente, adjunta en los documentos de inscripción, donde se compromete a hacerse responsable del estudiante ante la Escuela frente a los procesos de índole académica, personal, familiar, administrativa y financiera y por lo tanto es la persona reconocida por la institución para dar y recibir información respecto a su proceso formativo.

El paso a seguir es dar clic en el botón Aceptar, luego en el botón Sig y para finalizar dar clic en el botón enviar.

Posteriormente, hacer clic en el botón de siguiente.



¿Cómo hacer la inscripción de asignaturas a través de Enlace Académico?

FIRMA DE MATRÍCULA ESTUDIANTE NUEVO    

Paso 3 de 3: Finalizar Tarea

Bienvenido a nuestra comunidad, el paso a seguir es adjuntar los documentos de matrícula (copia del acta y diploma de bachiller) en el autoservicio y acercarse a la ventanilla de carnetización para la toma de la fotografía y entrega del carnet.

*Cordialmente,
Secretaria General*

Y para terminar, dar clic en el botón enviar.

Puedes consultar el video de **firma de matrícula** en:
<https://www.youtube.com/watch?v=NAyoecA65ZM>



YouTube

designed by freepik.com

Fuente: Freepik.es



Paso 2: Inscripción de Asignaturas





TENER EN CUENTA:

1. Primero debe firmar el acta de matrícula
2. En el periodo intersemestral realizará el carrito de compras y su horario de clase de acuerdo con los cupos asignados para tal fin en el mismo día.
3. Usted podrá descargar su recibo de pago, y el valor del mismo estará de acuerdo al número de asignaturas inscritas, no podrá sobrepasar 8 créditos, de acuerdo con el reglamento estudiantil de pregrado.
4. Recuerde que, si usted tiene una retención, no podrá descargar la orden de pago, y deberá tramitarla con el área encargada a través de Servicios TI.



¿Cómo hacer la inscripción de asignaturas a través de Enlace Académico?

1

Ingresa al sistema digitando usuario y contraseña del correo institucional sin el dominio, es decir sin @mail.escuelaing.edu.co

El link es el siguiente:

<https://enlace-academico.escuelaing.edu.co>

Usuario por ejemplo

PABLO.PERDOMO
ANDREY.MORENO
MARI.GARCIA-M

ENLACE - Académico

ESCUELA COLOMBIANA DE INGENIERÍA JULIO GARAVITO

ID Usuario

PAOLA.MORENO-P

Contraseña

Conectar

Activar Modo Lector Pantalla

[Establecer Indicadores de Seguimiento](#)



¿Cómo hacer la inscripción de asignaturas a través de Enlace Académico?

2 Haz clic en el ícono Centro de Alumnado, ubicado en la ventana principal.

Centro de Alumnado



Favoritos Menú Principal Alumnos Centro de Alumnado

ENLACE Académico

Centro de Alumnado de ANDRES

Info Académica

Búsqueda
Plan
Inscribir
Mis Datos Acad
Políticas de Admisión
Solicitud de Servicios
Monitorias
Petición de Certificados
Aceptar monitoria

Otros Vinc Académicos...

Fecha Limite	URL	Cuaderno Eval/Actividades Clase	Descr												
			Horario Esta Semana												
			<table border="1"> <thead> <tr> <th>Clase</th> <th>Horario</th> </tr> </thead> <tbody> <tr> <td>HUMA CIPP-4 LEC (6488)</td> <td>Lun 2:30PM - 4:00PM REMOTO75 Jue 2:30PM - 4:00PM REMOTO65</td> </tr> <tr> <td>IELC ATIN-2 LEC (6885)</td> <td>Miérc 8:30AM - 10:00AM REMOTO130 Jue 8:30AM - 10:00AM REMOTO124</td> </tr> <tr> <td>IELC ATIN-201 LAB (6891)</td> <td>Miérc 10:00AM - 11:30AM I1-206</td> </tr> <tr> <td>IELC CAYD-2 LEC (6449)</td> <td>Sáb 7:00AM - 8:30AM REMOTO134 Sáb 8:30AM - 10:00AM REMOTO134</td> </tr> <tr> <td>IELC CAYD-201 LAB (6451)</td> <td>V 8:30AM - 10:00AM</td> </tr> </tbody> </table>	Clase	Horario	HUMA CIPP-4 LEC (6488)	Lun 2:30PM - 4:00PM REMOTO75 Jue 2:30PM - 4:00PM REMOTO65	IELC ATIN-2 LEC (6885)	Miérc 8:30AM - 10:00AM REMOTO130 Jue 8:30AM - 10:00AM REMOTO124	IELC ATIN-201 LAB (6891)	Miérc 10:00AM - 11:30AM I1-206	IELC CAYD-2 LEC (6449)	Sáb 7:00AM - 8:30AM REMOTO134 Sáb 8:30AM - 10:00AM REMOTO134	IELC CAYD-201 LAB (6451)	V 8:30AM - 10:00AM
Clase	Horario														
HUMA CIPP-4 LEC (6488)	Lun 2:30PM - 4:00PM REMOTO75 Jue 2:30PM - 4:00PM REMOTO65														
IELC ATIN-2 LEC (6885)	Miérc 8:30AM - 10:00AM REMOTO130 Jue 8:30AM - 10:00AM REMOTO124														
IELC ATIN-201 LAB (6891)	Miérc 10:00AM - 11:30AM I1-206														
IELC CAYD-2 LEC (6449)	Sáb 7:00AM - 8:30AM REMOTO134 Sáb 8:30AM - 10:00AM REMOTO134														
IELC CAYD-201 LAB (6451)	V 8:30AM - 10:00AM														

Búsqueda Clases

Rtn
Bloqueo de facturas
Detalles ▶

Lista Tar Pend
Sin Tareas Pend

Mis Objvo
Sin objetivos

Fechas Inscripción
Fechas Inscripción Abierta

Asesor
Asesor Programa
JUAN MANUEL ANDRADE MORALES

3 Haz clic en la opción fechas de inscripción



¿Cómo hacer la inscripción de asignaturas a través de Enlace Académico?

ENLACE - Académico

ANDRES FELIPE SILVA MORENO Más...

[Búsqueda](#) | [Plan](#) | **Inscribir** | [Mis Datos Acad](#) | [Políticas de Admisión](#)

[Mi Horario de Clases](#) | [Añadir](#) | [Baja](#) | [Cambiar](#) | [Editar](#) | [Información Ciclo](#)

Fechas Inscripción

Seleccione un ciclo y pulse Continuar.

Ciclo	Grado	Institución
<input type="radio"/> 2023-I intersemestral	Pregrado	ESC. COLOMBIANA DE INGENIERIA
<input type="radio"/> 2023 -Segundo Periodo	Pregrado	ESC. COLOMBIANA DE INGENIERIA

[Continuar](#)

4 Al ingresar debes seleccionar el periodo intersemestral



¿Cómo hacer la inscripción de asignaturas a través de Enlace Académico?

5

Selecciona la o las asignaturas a inscribir y haz clic en el botón Inscribir

● Abierta ■ Cerrada

Añadir a Carrito
Introducción N° Clase

Buscar Clases
 Búsqueda Clases
 Mis Condiciones Acad

2021-Segundo Periodo Carrito Compras						
Selección	Clase	Días/Horas	Aula	Instructor	Unidades	Estado
<input checked="" type="checkbox"/>	HUMA IDI2-0 (1003)		P/Asig	<input type="text"/>	2,00	●
<input checked="" type="checkbox"/>	ICIV ESTC-1 (1973)	Mart 10:00AM - 11:30AM Mart 11:30AM - 1:00PM	P/Asig P/Asig	S. AGUILAR	3,00	●
<input type="checkbox"/>	ICIV ESTC-101 (1300)	V 11:30AM - 1:00PM	P/Asig	S. AGUILAR		●
<input checked="" type="checkbox"/>	MATE ANUM-1 (1367)	MartV 2:30PM - 4:00PM	P/Asig	L. JAIMES	3,00	●

Para Seleccionados

Fuente: Guía para inscripción de asignaturas de Enlace Académico



¿Cómo hacer la inscripción de asignaturas a través de Enlace Académico?

6 Para confirmar las clases a inscribir, haz clic en botón **Finalizar Inscripción**

Clase	Descripción	Días/Horas	Aula	Instructor	Unidades	Estado
HUMA IDI2-0 (1003)	Idioma 2 (Clase)		P/Asig	<input type="text"/>	2,00	●
ICIV ESTC-1 (1973)	Estática (Clase)	Mart 10:00AM - 11:30AM Mart 11:30AM - 1:00PM	P/Asig P/Asig	S. AGUILAR	3,00	●
ICIV ESTC-101 (1300)	Estática (Laborat)	V 11:30AM - 1:00PM	P/Asig	S. AGUILAR		●
MATE ANUM-1 (1367)	Análisis Numéricc (Clase)	MartV 2:30PM - 4:00PM	P/Asig	L. JAIMES	3,00	●

Cancelar

Anterior

Finalizar Inscripción



Fuente: Guía para inscripción de asignaturas de Enlace Académico



¿Cómo hacer la inscripción de asignaturas a través de Enlace Académico?

7 Verifica que en la columna **Mensaje**, todos las asignaturas agregadas digan **Correcto** y que tengan . Esto significa que las asignaturas han sido inscritas a tu horario de clases.

 Inscripción correcta.  Error: no pudo añadirse la clase.

Clase	Mensaje	Estado
HUMA IDI2	Correcto: Esta clase ya se ha añadido a su horario.	
ICIV ESTC	Mensaje: Hay un conflicto de horas entre la clase 1003 y 1973	
MATE ANUM	Correcto: Esta clase ya se ha añadido a su horario.	

Mi Horario de Clases Añadir Otra Clase

Haz clic en el botón para ver las asignaturas inscritas.

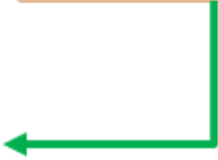

Haz clic en el botón para añadir otra clase.



Puedes consultar el video de **Inscripción de asignaturas en:**
<https://www.youtube.com/watch?v=5b6eNgX4NJ4>



La Secretaria General, la Oficina de Registro Académico y la Oficina de Apoyo Financiero, están dispuestas a colaborarle. Cualquier inquietud no dude en comunicarse a través de los canales de atención señalados en este documento.

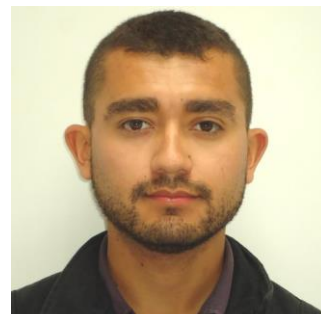

Secretaria General y Equipo de la Oficina de Registro y Control Académico

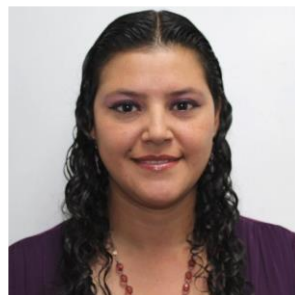

Equipo de la Oficina de Apoyo Financiero



Gracias